

TRENS PANORÂMICOS DA SUÍÇA E NORTE DA ITÁLIA C/ VENEZA

NORTE DA ITÁLIA EM ÔNIBUS PRIVATIVO, PARA CONHECER A BELA REGIÃO DO VÊNETO, A ROTA DO PROSECCO, TREVISO, E PÁDUA TERMINANDO EM VENEZA
A FAMOSA CIDADE FLUTUANTE DOS CANAIS - **ROTEIRO EM 5 TREM PANORÂMICOS, QUE FARÃO VOCÊ SE APAIXONAR PELA SUÍÇA!**
25/05 A 09/06/2025 – 16 DIAS / 14 NOITES | VIAGEM COM GUIA DESDE POA/RS E GUIA ANFITRIÃO NOS DESTINOS

SOBRE O ROTEIRO »

Fantástico roteiro que permite descobrir a Suíça em trem, incluindo rotas consideradas obras-primas da engenharia ferroviária. **Passagem por cenários deslumbrantes repletos de majestosas montanhas, belas florestas, pitorescas cidades e incríveis lagos.** Esta viagem, maior parte de trem, é um conto de fadas que combina as regiões mais cênicas da Suíça em uma experiência emocionante. Onde você viaja da **região do Lago Genebra** para coração dos Alpes Suíços em Lucerna ao Bernese Oberland. Viagem multimodal para o conforto e segurança de todos, combinando viagem em ônibus confortável, em trens panorâmicos e trem temático - um passeio divertido e envolvente na terra do chocolate e do queijo! Experiência única do país ou coração dos Alpes Suíços. **PAISAGENS DESLUMBRANTES E ENCANTADORAS**, finalizando na Rota do Prosecco na Itália e na romântica Veneza.

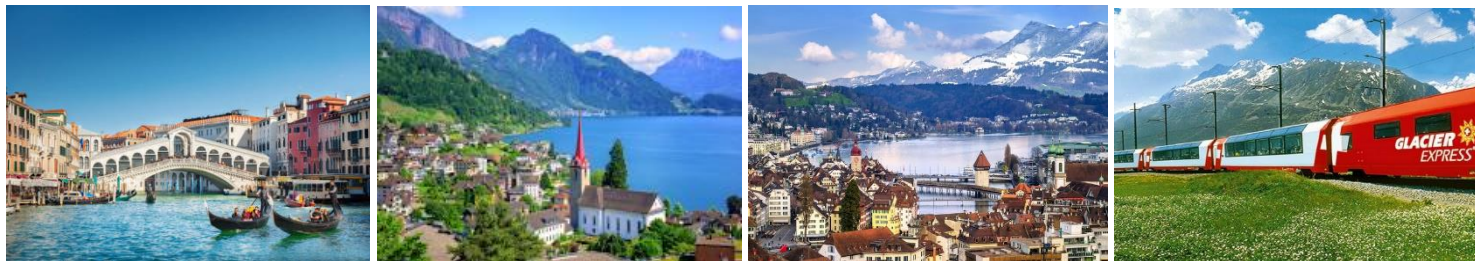

PROGRAMAÇÃO DIA A DIA - ROTEIRO »

25/05/25, 1º dia (DOM). PORTO ALEGRE / SÃO PAULO: Apresentação no Aeroporto Internacional de Porto Alegre; assistência no embarque e viagem em voo regular com conexão no Aeroporto de São Paulo (GRU) para a continuação da viagem pela TAP.

26/05/25, 2º dia (SEG.) LISBOA / GENEBRA: Saída do voo nas primeiras horas com destino a Lisboa. **Pernoite a bordo.** Chegada a Lisboa, tramites e em seguida viagem a Genebra. Chegada ao aeroporto, recepção e traslado ao centro da cidade. **Hospedagem.**

27/05/25, 3º dia (TER.) GENEBRA / LAUSANNE / MONTREUX: Após o café da manhã, início da visita panorâmica desta cosmopolita metrópole – a mais importante cidade suíça de língua francesa – nas margens de grande beleza e muito bem cuidadas do Lago de Lemano, com destaque para o Parque das Águas Vivas, a Geneve Internacional, onde se encontra o edifício das Nações Unidas, bem como a sede da Cruz Vermelha / Crescente Vermelho, entre outras importantes organizações mundiais. Prosseguimos com um passeio a pé pelas ruelas da zona antiga da cidade, visitando a histórica Catedral de S. Pedro e continuando até o Parque dos Bastiões onde se encontra o monumento dos Reformadores. Continuação para Lausanne, a fim de explorar essas encantadoras cidades suíças em meio a paisagens deslumbrantes, incluindo lagos, vales e montanhas. Tempo livre para almoço (não incluído). Continuação para Montreux. Na chegada, caminhada pelo casco antigo, cidade situada às margens do lago Lemano à sombra dos Alpes. Montreux se sobressai como uma bela parte da Suíça de língua francesa, é uma tradicional cidade turística famosa por seu microclima ameno e pelo Festival de Jazz que ocorre em julho. O calçadão da cidade é ladeado por flores, esculturas, árvores mediterrâneas e grandes prédios da Belle Époque. Em uma ilha no lago, fica o Castelo de Chillon, dos tempos medievais, que conta com muralhas, salões formais e uma capela com murais do século XIV. Em momento oportuno, traslado ao hotel para check in. **hospedagem.**

28/05/25, 4º DIA (QUA.) MONTREUX / MONTBOVON / GRUYÈRE / BROC (TREM DO CHOCOLATE E DO QUEIJO): Café da manhã no hotel, traslado à estação de trem para um tour de dia inteiro em trem vintage. Embarque em uma excursão gourmet única no mundo do queijo e do chocolate. A jornada começa com uma viagem de trem, em uma carruagem Belle Époque, de Montreux a Montbovon, combinado com viagem de ônibus confortável. Primeira parada na bela aldeia de Gruyère; visita para descobrir os segredos da produção deste queijo mundialmente famoso e, a na sequência, seguimos à cidade medieval de **Broc** - famosa fábrica de chocolate Cailler (grupo Nestlé) que abrirá suas portas para uma visita divertida e envolvente. **No trajeto são servidos croissant de chocolate, acompanhado por chocolate quente, café ou chá e mimos.** Um encanto desde a decoração do trem até as belas paisagens apreciadas durante o trajeto. Em momento retorno ao hotel. **Hospedagem.**

29/05/25, 5º DIA (QUI.) MONTREUX / ZWEISIMMEN (TREM GOLDEN PASS) - DURAÇÃO DE 2H10 MIN / BERNA: Café da manhã no hotel, check out (malas seguem no ônibus) e traslado à estação de trem de Montreux para viagem de trem **GOLDEN PASS PANORAMIC** que conecta a Suíça de língua francesa com a língua alemã. Viagem em trem panorâmico premium começa em Montreux rumo a Zweisimmen. Pelas janelas passa a paisagem que parece ter sido criada especialmente para uma viagem panorâmica: vacas pastando em campos verdejantes e tradicionais chalés de madeira tendo ao fundo os picos elevados dos Alpes. Chegada, desembarque e traslado **Berna**. À chegada, faremos um passeio a pé pela capital da Confederação Helvética - BERNA, com destaque para as inúmeras arcadas medievais classificadas pela UNESCO. Terminadas as visitas, traslado ao hotel. **Hospedagem.**

30/05/25, 6º DIA (SEX.) BERNA / ZURIQUE / LUCERNA: Café da manhã buffet no hotel. Check out e partida para **Zurique**. Na chegada, visita panorâmica, orientada pelo nosso guia privativo, passando pelas margens do Rio Limmat com seus bairros medievais, Catedral, igreja de Maria, a famosa Bahnhofstrasse e Lago de Zurique. Tempo livre para almoço (não incluído). A continuação, vamos a Lucerna, cidade nas margens do Lago dos Quatro Cantões, rodeada de montanhas verdejantes, que lhe conferem todo um cenário natural de grande beleza, pelo que é considerada uma das mais bonitas cidades da Suíça. À chegada, passeio a pé com guia local, visitando, entre outros, a Ponte da Capela (marco da cidade), a Ponte do Moinho, a Igreja dos Jesuítas, a Praça do Mercado do Vinho e Câmara Municipal. Terminada a visita, continuação ao hotel. Restante do tempo livre para atividades pessoais. **Hospedagem.**

31/05/25, 7º DIA (SÁB.) LUCERNA – TELEFÉRICO MONTE STANSERHORN: Café da manhã no hotel. Em seguida, saída para visita para visitar o Monte Stanserhorn - montanha a 1.898 metros de altitude localizada na Suíça Central. A estação inferior de Stanserhorn está em Stans, uma cidadezinha nos arredores de Lucerna (14 km de distância) e subida de teleférico ao monte. A Chegada a 1.900 metros de altitude, você poderá almoçar no restaurante giratório chamado Rondorama, com capacidade para até 80 pessoas, que gira 360 graus em 45 minutos. Na plataforma suspensa estão quadros informativos com curiosidades sobre a geologia e a botânica da região. Terminada a visita retorno ao Hotel de Lucerna. Tempo livre para fotos ou caminhada na cidade **Hospedagem.**

TRENS PANORÂMICOS DA SUÍÇA E NORTE DA ITÁLIA C/ VENEZA

NORTE DA ITÁLIA EM ÔNIBUS PRIVATIVO, PARA CONHECER A BELA REGIÃO DO VÊNETO, A ROTA DO PROSECCO, TREVISO, E PÁDUA TERMINANDO EM VENEZA
A FAMOSA CIDADE FLUTUANTE DOS CANAIS - **ROTEIRO EM 5 TREM PANORÂMICOS, QUE FARÃO VOCÊ SE APAIXONAR PELA SUÍÇA!**
25/05 A 09/06/2025 – 16 DIAS / 14 NOITES | **VIAGEM COM GUIA DESDE POA/RS E GUIA ANFITRIÃO NOS DESTINOS**

01/06/25 (8º DIA, (DOM.) LUCERNA / INTERLAKEN (TREM GOLDEN PASS LINE) / GRINDELWALD / JUNGFRAUJOCH / GRINDELWALD: Café da manhã, check out e traslado à estação de trem para embarque com destino a Interlaken através do **TREM GOLDEN PASS LINE**. Neste dia, a viagem segue por um percurso de trem, ônibus e teleférico, que o levará ao topo da magnífica **Jungfrauoch**, conhecida como o “Topo da Europa”. Situada a 3.454 metros de altitude, é a estação ferroviária mais alta da Europa e oferece vistas espetaculares de toda a região. A primeira parte é uma Viagem cênica e idílica de aprox. 2 horas, costeando os lagos Thun e Brienz, atravessando os Alpes. Chegada à acolhedora cidade de **Interlaken (visitada no dia seguinte)**. Desembarque para ver a cidade em meio aos Alpes e a dois lagos com as famosas casinhas alpinas charmosas, lagos cristalinos, montanhas com picos nevados, cachoeiras, muito ar puro e paisagens de tirar o fôlego. Em momento oportuno, traslado até a charmosa Grindelwald par subida de **teleférico EIGER EXPRESS** que nos levará de Grindelwald até a estação Eiger Glacier em apenas 15 minutos. Com uma opção de traslado direto, chegaremos a **Jungfrauoch – Top of Europe** e nas encostas 47 minutos mais rápido do que antes. Momentos para maravilhar-se com a paisagem, um mundo de gelo e neves eterna, com 3.454 metros de altura. Trata-se da estação de trem mais alta da Europa. Serão percorridos 9 km e na chegada teremos uma visão única e impressionante do **glaciar Aletsch e Oberland Bernês** - região mais alta do Cantão de Berna. Na chegada ao topo da Jungfrau, além de se encantar com as deslumbrantes paisagens dos alpes, é possível realizar diversas atividades na neve. Uma das principais atrações de Jungfrauoch é o Palácio de Gelo, uma impressionante galeria de túneis e câmaras escavadas diretamente na geleira milenar do Aletschgletscher. Passear por ela é como estar num congelador cercado por corredores e por lindas estátuas feitas de gelo. Ao término do passeio, traslado ao hotel. Check in e restante do tempo livre. **Hospedagem.**

02/06/25 (9º DIA, (SEG.) GRINDELWALD / INTERLAKEN / TASCH / ZERMATT / TASCH: Café da manhã, check out e saída em direção a Interlaken para visita no centro histórico. Interlaken é uma encantadora cidade suíça situada entre os lagos Thun e Brienz, cercada por majestosas montanhas, incluindo o Eiger, Mönch e Jungfrau. Conhecida como um destino para esportes de aventura, oferece atividades como parapente, trilhas e esqui. A cidade possui um charme único, com ruas arborizadas, lojas pitorescas e cafés aconchegantes. A continuação, vamos a Zermatt – uma experiência inesquecível. Após o trajeto rodoviário até Tasch, faremos um trajeto cênico de trem para chegar a Zermatt, uma charmosa vila alpina famosa pela vista icônica do Matterhorn. Ao chegar, você pode explorar as ruas sem carros, repletas de lojas, restaurantes e cafés. Tempo livre para almoço (não incluído). Tempo livre para explorar a cidade. Não deixe de visitar o Museu do Matterhorn (não incluído) e, se o tempo permitir, faça um passeio de teleférico até a montanha Gornergrat para vistas espetaculares. Em momento oportuno, retorno a Tasch para acomodação no hotel. **Hospedagem.**

03/06/25 10º DIA, (TER.) TASCH / ZERMATT / ST. MORITZ (TREM GLACIER EXPRESS): Café da manhã no hotel ou sem Café da manhã, traslado até a estação de Zermatt para viagem de **Glacier Express**, uma jornada épica que levará você de Zermatt a St. Moritz. O mais famoso trem suíço leva você para uma viagem inesquecível. O Glacier Express oferece uma viagem aos sentidos da Engadina, vale alpino situado no leste do cantão dos Grisões, na Suíça ao Matterhorn, talvez a montanha mais conhecida dos Alpes, a par do Monte Branco. Localizada na fronteira da Suíça com a Itália, a sua graciosa silhueta domina a vila suíça de Zermatt de onde parte a relaxante viagem terminando na deslumbrante St. Moritz, o Glacier Express delícia os viajantes com atrações cênicas e tecnologias ultramodernas. Com suas enormes janelas panorâmicas, o Glacier Express exhibe vistas desobstruídas de paisagens únicas. A viagem, famosa por ser feita no trem expresso mais lento do mundo, conduz os viajantes pelos Alpes em cerca de oito horas, passando por 91 túneis e mais de 290 pontes. Chegada a. St. Moritz, traslado da estação de trem ao Hotel. Check in. Tempo livre. **Hospedagem.**

04/06/25 (11º DIA, QUA.)ST. MORITZ - SUÍÇA / TRAVESSIA DO ALPES (TREM BERNINA EXPRESS) / TIRANO- ITÁLIA / TRENTO: Café da manhã no hotel e saída para um tour panorâmico pela cidade de Saint Moritz, prestigiada estância de alta montanha dos Alpes Suíços, sub-região dos Grisons, localizada num local de extraordinária beleza, e em momento oportuno traslado à estação de trem para embarque no trem panorâmico (trem vermelho) **da BERNINA EXPRESS** afim de iniciar a viagem por um dos mais belos trajetos ferroviários do mundo. A viagem leva duas horas para ser concluída, subindo as encostas dos Alpes. Para a **travessia internacional** conectando Tirano, na Itália, com St. Moritz, nos Alpes suíços. A rota possui 60 quilômetros de extensão, a maioria em território suíço, e é espetacular! O trem sai de St. Moritz (a uma altitude de 1775 metros), chega a 2.253 metros no Passo de Bernina e desce a a uma altitude de 500 metros em Tirano – Itália, atravessando impressionantes paisagens alpinas: **montanhas, florestas, lagos e geleiras**. Por esse motivo, o trem Bernina Express faz parte da lista de Patrimônios Mundiais da UNESCO. Encantados com a viagem cênica chegamos a Tirano onde o motorista nos aguarda para explorar uma parte do Norte da Itália, desembarque e traslado ao hotel em TRENTO, passando por Bolzano, sendo estas as duas maiores cidades das Dolomitas na região de Trentino Alto-Adige, **NO NORTE DA ITÁLIA**. “As Dolomitas” é uma região que faz parte da região dos Alpes, formada por cadeias montanhosas bem altas. **É um dos lugares mais bonitos da Itália**. Em momento oportuno chegada a Trento. A cidade tem uma história milenar, cujas evidências podem ser vistas no centro histórico e perfeitamente preservadas, nos palácios, sítios arqueológicos e museus que a cidade abriga. Passeio a pé guiado com guia turístico pelo centro histórico. Terminada as visitas, traslado ao hotel para check in. **Hospedagem.**

05/06/25 12º DIA, (QUI.) TRENTO / MAROSTICA / BASSANO DEL GRAPPA - ROTA DO PROSECCO / PONZANO / TREVISO / VENEZA (249 km): Café da manhã no hotel. Saída para conhecer a **ROTA DO PROSECCO (ROTA DO -VINHO ESPUMANTE PROSECCO)**, na região de Conegliano e Valdobbiadene, onde as vinhas reinam há mais de trezentos anos. Atualmente, classificada como Denominação de Origem Controlada e Garantida (DOCG), as duas cidades produzem as melhores uvas da região. Além de apreciarmos a paisagem deslumbrante, **vamos usufruir de uma degustação, em uma de suas maravilhosas vinícolas**, e ter o prazer de tomar um vinho exatamente em sua origem. Prosseguimento para Maróstica, famosa pelo jogo de xadrez humano cuja origem remonta ao ano de 1454 e está ligada a uma interessante disputa pelo amor de uma mulher. A tradição é repetida desde 1923, uma grande estrutura é montada em frente ao castelo e 600 figurantes são chamados para representar os personagens da época. No caminho, conheceremos a charmosa Bassano del Grappa, terra do produto mais famoso, a **Grappa**. O chamado “licor de fogo”, é feito de sobras do processo de vinificação. Bassano é uma cidadezinha medieval, incrustada entre montanhas, que possui um lindo centro histórico e o Museu da Grappa que iremos visitar e para finalizar nossa visita, teremos uma degustação desta bebida. Na continuação, **VAMOS A TREVISO**. Chegada em momento oportuno, check, in. **Hospedagem.**

06/06/25 13º DIA, (SEX.) TREVISO / PADUA / VENEZA: Café da manhã no hotel, check out e saída para visitar Treviso, uma das cidades mais encantadoras da região do Vêneto, com seus românticos canais, pontes, elegantes palácios, igrejas e praças. Da época romana, ainda restam as antigas portas de entrada e as muralhas que circundam o centro histórico, onde se encontram seus monumentos que em nosso tour a pé, iremos ver: Piazza Dei Signori, elegante praça cercada por palácios; a Fontana Della Tette; o Duomo São Pedro; o Canal de Buranelli; o Palácio Casa de Carraresi, a Praça do Humanismo e o Mercado. Para alguns, o famoso doce Tiramisu foi criado no antigo restaurante Le Beccherie; certeza ou não, o importante é que poderemos experimentar essa iguaria (não incluído). Tempo livre para caminhar pelo centro histórico da cidade, por seus elegantes pórticos a beira dos canais, desfrutando da atmosfera de tranquilidade e do interessante comércio local. Almoço livre (não incluído). Em momento oportuno, seguimos a Pádua, uma das cidades mais antigas do Vêneto, antiga Patavium (nome latino de Pádua) na época do Império Romano. Em nossa visita veremos seu belo centro histórico: o Palácio da Razão; a Praça Prato della Valle; a Universidade, uma das mais antigas do mundo e onde Nicolau Copérnico estudou. Terminadas as visitas traslado ao hotel de mestre-Veneza, check, in. **Hospedagem**

07/06/25 14º DIA, (SAB.) VENEZA-MESTRE / VENEZA: Café da manhã no hotel. Traslado do hotel ao píer de embarque para embarcar no Vaporetto (**ônibus aquático**) que navega pelo grande canal, unindo o continente à ilha. Na chegada, desembarque e caminhada para conhecer a famosa cidade sobre as águas! Passeio a pé, com guia local, para conhecer a Praça e Basílica de San Marcos, o Palazzo Ducale (ambos sem entrar), a famosa Ponte Rialto, diversos edifícios monumentais, canais e demais pontes. Terminada a visita guiada, tempo livre para atividades independentes ou para opcionais, que sugerimos **um PASSEIO EM GONDOLA e/ou visita interna da BASÍLICA E O PALÁCIO DUCAL**. A praça de San Marcos, elogiada por Napoleão Bonaparte (“O salão mais belo de Europa), com piso de de louças de pedra de Istria, delimitada por edifícios famosos: ao fundo, a fachada da basílica de São Marcos, o Campanille de tijolo, o Palácio Ducal, a Torre do Relógio. Em momento oportuno retorno ao hotel. **Hospedagem.**

TRENS PANORÂMICOS DA SUÍÇA E NORTE DA ITÁLIA C/ VENEZA

NORTE DA ITÁLIA EM ÔNIBUS PRIVATIVO, PARA CONHECER A BELA REGIÃO DO VÊNETO, A ROTA DO PROSECCO, TREVISO, E PÁDUA TERMINANDO EM VENEZA
A FAMOSA CIDADE FLUTUANTE DOS CANAIS - **ROTEIRO EM 5 TREM PANORÂMICOS, QUE FARÃO VOCÊ SE APAIXONAR PELA SUÍÇA!**
25/05 A 09/06/2025 – 16 DIAS / 14 NOITES | **VIAGEM COM GUIA DESDE POA/RS E GUIA ANFITRIÃO NOS DESTINOS**

08/06/25, 15º DIA (DOM.) VENEZA / RETORNO AO BRASIL: Café da manhã no hotel (check out as 11h00, sugerimos deixar as malas sob custódia) e restante do dia livre, em momento oportuno, transfer ao aeroporto para viagem de retorno a Porto Alegre com conexão em São Paulo. **Pernoite a bordo.**

09/06/25, 16º DIA (SEG.) SÃO PAULO / PORTO ALEGRE: Chegada ao Brasil, desembarque, migração, retirada da bagagem para controle aduaneiro e posteriormente despachar para a viagem aérea direta de São Paulo (Guarulhos) a Porto Alegre. FIM DOS SERVIÇOS.

OBSERVAÇÃO IMPORTANTE »

A ordem das visitas programadas poderá ser alterada, a fim de propiciar um melhor aproveitamento da viagem, sem deixar de cumprir a programação, exceto por força maior. Consulte seu guia acompanhante sobre possibilidades de passeios opcionais no seu tempo livre. Estamos e estaremos sempre cuidando de tudo para você tirar o máximo de proveito da sua viagem!

SERVIÇOS INCLuíDOS »

- TÍQUETE AÉREO INTERNACIONAL em voo regular, classe econômica, bloqueio de grupo, da TAP /GRU / LIS/ GVA/VCE/LIS/GRU.
- TÍQUETE AÉREO DOMÉSTICO em voo regular, classe econômica, bloqueio de grupo, AZUL POA/GRU//GRU/POA
- TAXAS E IMPOSTOS aeroportuários, de emissão, e franquia de bagagem: 1 bagagem de mão de até 10kg e despachada 1 de 23kg.
- ÔNIBUS DE TURISMO ou MICRO-ÔNIBUS com ar condicionado, motorista experiente, com bagageiros para os traslados necessários.
- **14 noites** de hospedagem com café da manhã e taxas de turismo, conforme quadro de hotéis confirmados.
- Fones de ouvido individual para melhor comunicação com o guia acompanhante durante os passeios.
- **Tickets de trem: Trem do chocolate, Trem Golden Pass, Trem GoldenPass, Trem Glacier Express, Trem Bernina Express;**
- **Teleféricos: Teleférico Stanserhorn, Teleférico Eiger Grindelwald a JungfrauJoch - Topo da Europa;**
- **Degustação do norte da Itália de um legítimo Prosecco** acompanhado de guia local;
- Guia acompanhante Europeu em Português com alimentação, hospedagem do guia (exceto gorjeta)
- Guias locais em **português ou espanhol** em Genebra, Lausanne, Montreaux, Berna, Trento, Lucerna, Zurich, Treviso, Padova, Veneza,
- **Museo Grappa, Rota do Prosecco com visitas e degustação**
- Guia acompanhante permanente cadastrado na EMBRATUR desde POA/RS, para mínimo de 22 pessoas no grupo.
- Mochila, nécessaire, porta-dólares ou euros, ou ainda, porta-pesos chilenos e etiquetas para as malas.
- Seguro de viagem internacional - USD 75.000 ou similar - com cobertura COVID com limite de idade de 85 anos (consulte adicionais).

SERVIÇOS NÃO INCLuíDOS »

- Gorjetas (**EUR 100,00**) para os guias e motoristas, profissionais responsáveis por guiar e conduzir o grupo com conhecimento especializado.
- Maleteiros. Devido à falta de profissionais, muitos hotéis não possuem mais este serviço. Onde for possível, serão confirmados como cortesia.
- Ticket aéreo em primeira classe ou executiva, assentos na classe premium e marcação de assentos nas classes preferenciais.
- Refeições, bebidas, gastos extras de caráter pessoal (wifi, lavanderia, telefonemas etc.) não mencionado como serviço incluído.
- Ingressos a parques nacionais, reservas ecológicas, e/ou museus quando não mencionados como serviços incluídos.
- Traslados desde qualquer cidade de Origem no Brasil até o Aeroporto Internacional de Porto Alegre/RS e vice-versa.
- Adicional para aumento da cobertura do seguro – diagnosticado em viagem.**

SEGURO VIAGEM »

(*) **SEGURO VIAGEM PADRÃO 75K OU SIMILAR (COM COVID):** Incluído até 85 anos. Consulte as coberturas.

(*) **ADICIONAL PARA AUMENTO DA COBERTURA - DIAGNOSTICADO EM VIAGEM (COBERTURA PADRÃO INCLuíDA)**

SOBRE O VALOR POR PESSOA DOS PACOTES INTERNACIONAIS »

Devido à constante flutuação cambial, os valores deste pacote são atualizados, diariamente, pelo sistema em REAIS, conforme DOWNLOAD do roteiro no site e estão disponibilizados na última página em PDF.

INVESTIMENTO POR PESSOA (AÉREO + TERRESTRE) »

APTO DUPLO STANDARD: **EUR 6.190,00** ao câmbio da data da cotação e validade, com todas as taxas, exceto adicional COVID e gorjetas.

APTO SINGLE STANDARD: **EUR 7.890,00** ao câmbio da data da cotação e validade, com todas as taxas, exceto adicional COVID e gorjetas.

OBS.1: As **gorjetas** você pode adicionar ao valor da compra do pacote e pagar de acordo com as formas de pagamento escolhida.

OBS.2: Valores e condições sujeitos à alteração sem prévio aviso, respeitando qualquer negociação em andamento ou reserva prévia

FORMAS DE PAGAMENTO »

Opção 1 - À VISTA: Desconto de 3% do valor do pacote, podendo pagar 50% no ato (PIX) e 50% em 30 dias somente com cheque pré ou PIX.

Opção 2 - CHEQUE PRÉ: Entrada de 20% com cheque ou dinheiro e saldo em 10X com pré-datados, somente para residentes no RS (*).

Opção 3 - BOLETO BANCÁRIO: Entrada de 30% com cheque/dinheiro e saldo em até 6X, devendo ser quitados antes do embarque.

Opção 4 - CARTÃO DE CRÉDITO: Entrada de 30% com cheque/dinheiro e saldo em até 6X nos cartões VISA / MASTER / OUTROS.

(*) Os clientes residentes fora do RS podem pagar com cheques pré-datados, sendo que o último cheque deverá ser para antes do embarque

POLÍTICAS DE VALORES / CRIANÇAS / APTO TRIPLO / SIGLAS »

-Valores com taxas de embarque das cias. aéreas e impostos em geral (**exceto gorjetas aos garçons, guias e motoristas**).

-Valores deverão ser atualizados no dia do fechamento, não sendo permitido cancelar a reserva e solicitar outra, por causa da variação cambial.

-Crianças (INF) de 0 a 2 anos pagam somente as taxas de embarque e outras taxas a informar (favor consultar para o fechamento do pacote).

-Crianças de 2 a 10 anos no apto dos pais pagam 80% do valor de Adulto em apto duplo + cama extra e acima de 10 anos paga como adulto.

-Alguns hotéis não dispõem de apto triplo c/3 camas, somente 2 camas de casal ou 2 camas de solteiro/a + 1 sofá-cama ou cama de montar.

-Disponível somente de 1 Apto Triplo por grupo com o mesmo valor do Duplo, recomendamos que optem pelo duplo para melhor acomodação.

-Siglas: STD = STANDARD | USD = DÓLAR AMERICANO | R\$ = REAIS | APTO = APARTAMENTO.

HOTÉIS PREVISTOS OU SIMILARES »

26/05 a 27/05/25 - **GENEBRA:** HOTEL MOEVENPICK GENEBRA

27/05 a 29/05/25 - **MONTREUX:** HOTEL DU GRAND LAC EXCELSIOR

29/05 a 30/05/25 - **BERNA:** HOTEL KREUZ BERN MODERN CITY

30/05 a 01/06/25 - **LUCERNA:** GRAND HOTEL EUROPE

01/06 a 02/06/25 - **GRINDELWALD:** DERBY HOTEL SWISS QUALITY

02/06 a 03/06/25 - **TASCH:** WALLIESERHOF TASCH

03/06 a 04/06/25 - **ST. MORITZ:** HOTEL SAN GUIAN

04/06 a 05/06/25 - **TRENTO/ITÁLIA:** HOTEL BE PLACE

05/06 a 06/06/25 - **TREVISO:** HOTEL MAGGIOR CONSIGLIO

06/06 a 08/06/25 - **MESTRE-VENEZA:** HOTEL LEONARDO MESTRE

Obs.: Clique no nome da cidade para saber mais sobre o destino e no do hotel para abrir o site do estabelecimento.

Hotéis sujeitos a confirmação de acordo com a disponibilidade e a alteração por hotéis similares em categoria e localização.

TRENS PANORÂMICOS DA SUÍÇA E NORTE DA ITÁLIA C/ VENEZA

NORTE DA ITÁLIA EM ÔNIBUS PRIVATIVO, PARA CONHECER A BELA REGIÃO DO VÊNETO, A ROTA DO PROSECCO, TREVISO, E PÁDUA TERMINANDO EM VENEZA

A FAMOSA CIDADE FLUTUANTE DOS CANAIS - **ROTEIRO EM 5 TREM PANORÂMICOS, QUE FARÃO VOCÊ SE APAIXONAR PELA SUÍÇA!**

25/05 A 09/06/2025 – 16 DIAS / 14 NOITES | VIAGEM COM GUIA DESDE POA/RS E GUIA ANFITRIÃO NOS DESTINOS

CONDIÇÕES GERAIS PARA A COMPRA DO PACOTE »

1. Preenchimento e assinatura do contrato de viagem com as condições gerais em duas vias.
2. Entregar ou enviar a cópia da identidade e/ou do passaporte do passageiro responsável e dos acompanhantes.
3. Para compras c/ Cartão de Crédito, favor enviar a ficha de autorização de débito (solicite) assinada pelo cliente e agência de viagem.
4. Em caso de cancelamento serão cobradas taxas ou penalidades de acordo com as condições gerais do contrato de viagem.

SOBRE OS HOTÉIS NOS DESTINOS »

- Os hotéis podem pedir uma garantia no check-in em cartão de crédito ou moeda nacional para despesas extras ou danos.
- Os quartos são de categoria standard, sem vistas especiais ex: praia, piscina, monumentos... (exceto quando informados).
- A configuração das camas é solicitada na reserva ao hotel que fica a confirmar no check in, de acordo com a disponibilidade.
- O horário de check-in é entre as 14h00h / 15h00 e o check-out é às 11h00 / 12h00, podendo sofrer alterações por alta temporada.
- A liberação para entrada ou partida fora dos horários indicados, fica a cargo do hotel e pode acarretar cobranças extras.

PARTE AÉREA CONFIRMADA: TAP - 21 LUGARES – LOC -BR24100112129133 - WXY5T8

25/05/25 AD4453 POA/GRU **19:05 20:45** (PORTO ALEGRE/SÃO PAULO)

26/05/25 TP 084 GRU/LIS **00:45 14:35** (SÃO PAULO/LISBOA)

26/05/25 TP 944 LIS/GVA **19:50 23:15** (LISBOA/GENEBRA)

08/06/25 TP 863 VCE/LIS **19:50 22:05** (VENEZA/LISBOA)

08/06/25 TP 087 LIS/GRU **23:35 05:45** (LISBOA/SÃO PAULO)

09/06/25 AD2836 GRU/POA **11:40 13:20** (SÃO PAULO/PORTO ALEGRE)

Bagagem de mão até 10 Kg a ser levada consigo no avião para acomodar no bagageiro interno.

Bagagem a ser despachada no porão do avião de até 23 kg de acordo com a dimensões permitidas.

Recomendamos que deixem na sua agenda um dia livre antes e depois da viagem, pois poderá haver troca da malha aérea.

Bilhete não reembolsável

DOCUMENTAÇÃO NECESSÁRIA PARA A VIAGEM »

- Passaporte original dentro da validade (vencendo 6 meses a partir do embarque) emitido pela Polícia Federal.
- Estrangeiros e menores de idade com ou sem acompanhamento dos pais consultem documentações necessárias.

LOCAL DE EMBARQUE PRINCIPAL »

Apresentação para check in nacional e embarque, no mínimo 2:00h antes da partida do voo, no Aeroporto de Porto Alegre/RS - T1.

Apresentação para check in internacional e embarque, no mínimo 3h30min antes do horário de partida do voo, por ser grupo.

Passageiros de outras cidades de estados vizinhos poderão embarcar no seu Aeroporto de Origem com adicional da diferença tarifária.

VIAGENS PÓS-PANDEMIA COVID-19 » Oportunamente, informaremos sobre documentos, parâmetros ou protocolos, nacionais ou internacionais de biossegurança, para viajantes em grupo, aéreos, rodoviários, ferroviários, marítimos ou fluviais, e sobre regras em estabelecimentos como hotéis, restaurantes, museus, igrejas etc., como sempre, focando-nos, muito mais, na sua segurança e conforto a fim de garantir a melhor experiência.

TRENS PANORÂMICOS DA SUÍÇA E NORTE DA ITÁLIA C/ VENEZA

25/05 a 09/06/2025 - 16 dias

Emissão da confirmação:
31/10/2024 - 07:06h

Validade da cotação:
31/10/2024 a 01/11/2024 - 07:06h

Obs.: VALORES ATUALIZADOS DIARIAMENTE CONFORME VARIAÇÃO CAMBIAL.

VALOR POR PESSOA (PARTE AÉREA + PARTE TERRESTRE) DOS SERVIÇOS INCLUÍDOS »

APTO DUPLO/TRIPLO STD: **R\$ 39.860,00** ao câmbio da data da cotação e conforme validade (Valor em EUR 6.190,00).

APTO SINGLE STANDARD: **R\$ 50.810,00** ao câmbio da data da cotação e conforme validade (Valor em EUR 7.890,00).

POLÍTICAS DE VALORES / CRIANÇAS / APTO TRIPLO / SIGLAS »

- a) Valores com taxas aeroportuárias, governamentais, de emissão e impostos inclusos (exceto gorjetas e demais serviços não incluídos).
- b) Valores válidos somente para o dia do fechamento, não sendo permitido cancelar a reserva e solicitar outra, por causa da variação cambial.
- c) Crianças (INF) de 0 a 2 anos pagam somente as taxas de embarque e outras taxas a informar (favor consultar para o fechamento do pacote).
- d) Crianças de 2 a 10 anos no apto dos pais paga 80% do valor de Adulto em apto duplo + cama extra e acima de 10 anos paga como adulto.
- e) Em alguns hotéis não dispõem de apto triplo com 3 camas, somente 2 camas de casal ou 2 camas de solteiro/a + 1 sofá-cama de montar.
- f) Disponível somente de 1 Apto Triplo por grupo com o mesmo valor do Duplo, recomendamos que optem pelo duplo para melhor acomodação.
- g) Siglas: STD = STANDARD | USD = \$ DÓLAR AMERICANO | R\$ = REAIS | APTO = APARTAMENTO