

O MELHOR DA COLÔMBIA: BOGOTÁ - CARTAGENA - ILHA DE SAN ANDRÉS

BOGOTÁ - CENTRO HISTÓRICO LA CANDELÁRIA - MUSEU DO OURO - MIRANTE MONSERRATE COM TELEFÉRICO - CATEDRAL DE SAL DE ZIQUAIRÁ - CARTAGENA - VISTA DA CIDADE AMURALHADA - CERRO DE LA POPA - ILHA DE SAN ANDRÉS NO CARIBE COLOMBIANO - TOUR VOLTA PELA ILHA

OPCIONAIS: ILHA DO ROSÁRIO, BARRANQUILLA, PARADISIACA ILHA JOHNNY KAY, MANGUES E HAYNES KAY (AQUARIO) +
27/08 a 08/09/2024 - 13 DIAS | AEREO + TERRESTRE COM GUIA DESDE POA/RS

COLÔMBIA » Seja nas montanhas da Cordilheira dos Andes, nos litorais do Caribe ou Pacífico, na selva amazônica ou nas planícies, a Colômbia compartilha beleza tropical, tradições, cultura e variada gastronomia. Localizada na região tropical da América do Sul, a Colômbia oferece variados climas ao longo do ano. Basta escolher se você prefere passar alguns dias mais frio em Bogotá, localizado a 2,6 mil metros acima do nível do mar. Para os que não dispõem dias de sol, as praias quentes do Caribe colombiano de **San Andrés** e Providencia ou a incomparável **Cartagena de Índias**, com seu patrimônio histórico e cultural, garantem diversão ao turista. Confira o roteiro abaixo e faça já a sua reserva nesta viagem c/ passeios imperdíveis nas principais regiões do país. **Vagas: 24 pessoas + guia.**

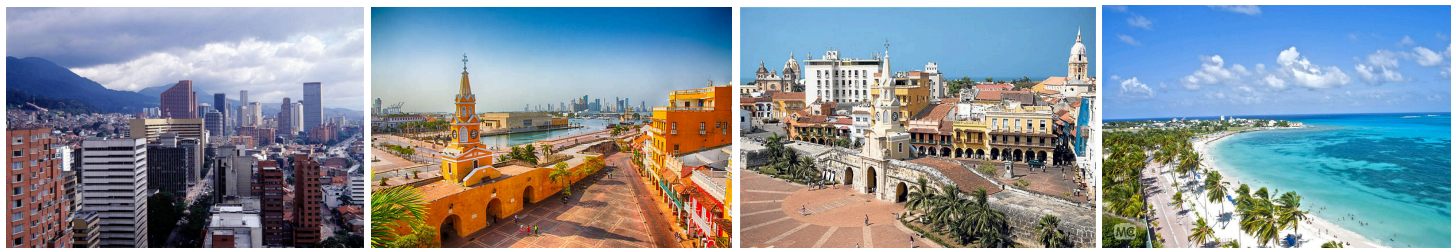

PROGRAMAÇÃO DIA A DIA - ROTEIRO »

27/08/24 (1º Dia, Terça) CANOAS / CONEXÃO / SANTIAGO (AÉREO): Com pelo menos 2h de antecedência, apresentação do Park Shopping em Canoas para viagem aérea a Bogotá com conexões. Chegada em Santiago do Chile à noite, para posterior reembarque nos primeiros minutos do dia seguinte. Pernoite à bordo.

28/08/24 (2º Dia, Quarta) SANTIAGO / BOGOTÁ (AÉREO) // BOGOTÁ - CITY TOUR: CENTRO HISTÓRICO - MUSEU DO OURO E CERRO MONSERRATE: Chegada a Bogotá às 05h35. Após tramites aduaneiros, retirada das bagagens, recepção pelo guia local e traslado diretamente ao hotel com **café da manhã incluído**. Manhã livre para descanso. Próximo ao meio dia, saída para **almoço incluído** (sem bebidas). Em seguida, saída para city tour, com guia local, para conhecer os principais pontos turísticos como La Candelária - centro histórico de Bogotá, com suas construções históricas e charmosas, construções imponentes e históricas, igrejas e prédios públicos, todos muito bem preservados, a Plaza de Bolívar, Quinta de Bolívar, Museu Botero, **Museu do Ouro**, ou seja, o contraste entre o moderno e o antigo da capital colombiana, localizada a uma altura de quase 2.500 m.s.n.m. A continuação visitaremos o **Cerro Monserrate** - 3.200 m.s.n.m (metros sobre o nível do mar), subindo de **Funicular e descendo de Teleférico (incluídos)**. Visita guiada do **Santuário de Santo Cristo Caído**, e as diversas plataformas com mirantes para ver a cidade de Bogotá desde o alto e tempo livre para compras nas diversas lojas de artesanatos com produtos típicos regionais da Colômbia. Terminadas as visitas retorno ao hotel e restante do tempo livre. **Hospedagem.**

29/08/24 (3º Dia, Quinta) BOGOTÁ / CATEDRAL DE SAL DE ZIQUAIRÁ / BOGOTÁ: Café da manhã no hotel. Saída, com guia local, para visitação da **Catedral de Sal**, localizada na cidade colombiana de Zipaquirá, distante 48 km da capital, Bogotá. A Catedral de Sal é considerada a Primeira Maravilha da Colômbia por sua beleza e singularidade. Assim que chegar à antiga mina de sal, se dará início a uma excursão subterrânea para descobrir a famosa Catedral de Sal que inicialmente foi inaugurada em 1954, posteriormente foi fechada devido às preocupações de segurança, mas foi reformada em 1991, depois que 250.000 toneladas de sal foram removidas para renovar a catedral de sal. Almoço incluído (sem bebidas). Retorno a Bogotá em torno das 15:00h. Restante do tempo livre. Para a noite sugerimos de forma opcional, um jantar show no Cabaret Restaurant Show que apresenta show da Colombia às quintas, sextas e sábados. **Hospedagem.**

30/08/24 (4º Dia, Sexta) BOGOTÁ / CARTAGENA (AÉREO): Café da manhã no hotel e posteriormente traslado ao Aeroporto de Bogotá para viagem aérea direta a Cartagena. Voos a informar, embarque e partida do voo, chegada, recepção e traslado ao hotel. Acomodação e tempo de descanso para se recompor da viagem, pois no início da noite faremos uma caminhada guiada pelo centro histórico, no qual se poderá conhecer a Plaza de la Aduana, Plaza de los coches, Igreja de San Pedro Claver, assim como numerosos baluartes e edifícios coloniais, terminando no mercado artesanal de Las Bóvedas. Tempo para desfrutar dos inúmeros cafés, bares e restaurantes de forma livre e para quem quiser esticar a noite e sentir a alma cartagenera, sugerimos, de forma opcional, um passeio de "Chivas" que é um transporte turístico bem colorido e super animado, com músicas típicas da Colômbia e do Caribe. **Hospedagem.**

31/08/24 (5º Dia, Sábado) CARTAGENA - CITY TOUR: Café da manhã no hotel, posteriormente, em horário a informar, encontro no lobby do hotel para começar o nosso passeio, com guia local. Em seguida, faremos um passeio panorâmico na ilha de Manga, bairro residencial de Bocagrande, e iremos ao **convento de La Candelária**, que está localizado na **Colina da Popa**, elevação máxima na cidade de Cartagena, que tem partes de arte consagradas que permitem descobrir tesouros históricos. Continuaremos nossa visita ao **Castelo de San Felipe de Barajas**, a obra de engenharia militar mais importante da Espanha na América, que protegia a cidade dos ataques piratas, assim como o **Monumento dos Zapatos Viejos** e, finalmente, visita da **Igreja de San Pedro Claver**, declarado patrimônio nacional por seu valor arquitetônico e histórico caminharemos pelo centro histórico e murado da cidade de Cartagena "as abóbadas", bastião de Santo Domingo, ruas e praças. Terminadas as visitas regresso ao hotel, **almoço incluído** (sem bebidas) e restante do tempo livre para descansar ou uma caminhada pela praia; à noite sugerimos uma visita do centro histórico, e aproveitar para compras, desfrutar dos inúmeros cafés, bares e restaurantes... **Hospedagem.**

01/09/24 (6º Dia, Domingo) CARTAGENA - DIA LIVRE (OPCIONAL: ILHAS DE ROSÁRIO): Café da manhã no hotel e dia inteiramente livre para aproveitar como quiser de forma independente, para descansar, caminhada pela praia, explorar mais o centro histórico sem correrias, dedicado às compras, desfrutar dos inúmeros cafés, bares e restaurantes. Sugerimos visitar a **ILHA DO ROSÁRIO**, que se trata de uma navegação em lancha rápida ida e volta até a Ilha do Rosário. Primeira parada para visitar o Oceanário ou Aquário, onde podemos observar em aquários naturais [tanques] diversas espécies de animais marinhos, como tartarugas, tubarões, golfinhos e aves aquáticas. Na sequência vamos à Ilha do Rosário, desembarque e tempo livre por algumas horas para desfrutar das praias de areia clarinha, mar de cor azul turquesa e tranquilidade. Valor do passeio a partir de USD 100,00 sem almoço. Terminadas as visitas retorno a Cartagena e restante do tempo livre. Sugerimos percorrer em carruagem a Cidade Amuralhada e observar suas casas coloniais. Cada rua tem sua própria história, como o Palácio da Inquisição, a Torre do Relógio e o Castelo de San Felipe de Barajas. **Hospedagem.**

02/09/24 (7º Dia, Segunda) CARTAGENA - DIA LIVRE (OPCIONAL: BARRANQUILLA): Café da manhã no hotel e dia inteiramente livre para aproveitar como quiser de forma independente, para descansar, caminhada pela praia, explorar mais o centro histórico sem correrias, dedicado às compras, desfrutar dos inúmeros cafés, bares e restaurantes. Sugerimos uma escapada para visitar (ver com o guia) a cidade de **BARRANQUILLA** (122 km de Cartagena): capital do departamento Atlântico da Colômbia, é um porto marítimo movimentado e ladeado pelo rio Magdalena. No **City Tour Barranquilla**, você conhecerá os principais atrativos turísticos e históricos da cidade, como o monumento à Ventana del Mundo (Janela do Mundo), casas patrimoniais, o Viejo e o Nuevo Prado, e o Teatro Admira de la Rosa. Da mesma forma, você visitará a Antiga Aduana, o *malecón* do rio e o frontispício da Catedral Barranquilla. Terminadas as visitas retorno ao Hotel em Cartagena. **Hospedagem.**

O MELHOR DA COLÔMBIA: BOGOTÁ - CARTAGENA - ILHA DE SAN ANDRÉS

27/08 a 08/09/2024 - 13 DIAS | AEREO + TERRESTRE COM GUIA DESDE POA/RS

03/09/24 (8º Dia, Terça) CARTAGENA / SAN ANDRÉS (AÉREO): Café da manhã no hotel e posteriormente traslado do hotel ao Aeroporto de Cartagena para viagem aérea à Ilha de San Andrés no Caribe colombiano. Para entrar à Ilha de San Andres, será cobrado (a pagar localmente) uma taxa de USD 35,00 no check in no Aeroporto de Cartagena. Chegada, recepção e traslado em táxi ao hotel (não é permitido VAN ou MICRO-ÔNIBUS para o traslado). Acomodação no hotel e restante do tempo livre para aproveitar a praia Principal (próximo ao hotel). San Andrés, uma das melhores ilhas do continente americano de acordo com Condé Nast Traveler (revista de viagem de luxo). Esta joia do Caribe foi catalogada como um cenário paradisíaco em que a diversidade de atividades naturais e culturais enriquecem a visita dos viajantes. Aproveite sua estadia em Samawi para visitar Johnny Cay ou o Aquário, nadar com arraias ou mergulhar no fundo do mar do Caribe. À noite **jantar incluído** no hotel (sem bebidas). San Andrés é uma ilha colombiana no mar das Caraíbas, ao largo da costa da Nicarágua. **Hospedagem.**

04/09/24 (9º Dia, Quarta) SAN ANDRÉS / TOUR VOLTA A ILHA: Café da manhã no hotel. Saída para excursão pela Ilha (volta completa da Ilha), visitando os principais pontos de interesse de San Andrés tais como: a Cueva de Morgan, o Hoyo Soplador e as praias de South Bay e San Luís. O tour termina perto do meio dia, retorno ao hotel e restante do tempo livre. San Andres e o destino número 1 dos colombianos e de milhares de estrangeiros para um relax na ilha com o mar de 7 cores, sua tranquilidade, segurança, seus cassinos e lojas de free shop com produtos livre de impostos, ouvir a música reggae. A animada praia de **Spratt Bight** tem um passeio repleto de palmeiras. O Parque Regional Mangle Old Point é um santuário de vida selvagem com caranguejos, iguanas e aves. **Almoço e jantar incluído** no hotel c/bebidas limitadas. **Hospedagem.**

05/09/24 (10º Dia, Quinta) SAN ANDRÉS - DIA LIVRE OU PASSEIOS OPCIONAIS: Café da manhã no hotel e dia livre para aproveitar a infraestrutura do hotel ou as praias da Ilha. **Nuevo grand hotel sirenis** é um novo conceito de hospedagem única em San Andrés, com arquitetura moderna; detalhes sofisticados na decoração; acabamentos impecáveis que o convidam a uma estadia agradável e personalizada em cada um dos seus alojamentos. Veja com o guia do grupo o passeio opcional, como por exemplo: mergulho ou conhecer mais uma Ilha - Providencia ou outras ilhas nos arredores de San Andres. Ao largo da costa, encontra-se o Parque **Johnny Cay**, uma pequena ilha com coqueiros e praias de areia branca. **Almoço e jantar incluído** (C/bebidas limitadas) no restaurante do hotel. **Hospedagem.**

06/09/24 (11º Dia, Sexta) SAN ANDRES / DIA DE COMPRAS NOS FREE SHOPS: Café da manhã no hotel e dia livre para aproveitar a infraestrutura do hotel ou as praias da Ilha. **Samawi Hotel** é um novo conceito de hospedagem única em San Andrés, com arquitetura moderna; detalhes sofisticados na decoração; acabamentos impecáveis que o convidam a uma estadia agradável e personalizada em cada um dos seus alojamentos. Veja com o guia do grupo o passeio opcional, como por exemplo: mergulho ou conhecer mais uma Ilha - Providencia ou outras ilhas nos arredores de San Andres. **Almoço e jantar incluído** (com bebidas limitadas) no restaurante do hotel. **Hospedagem.**

07/09/24 (12º Dia, Sábado) SAN ANDRES / BOGOTÁ / GUARULHOS (AÉREO): Café da manhã no hotel, traslado ao hotel ao Aeroporto de San Andrés, para viagem de retorno a Porto Alegre, com escala e troca da aeronave no Aeroporto de Bogotá e São Paulo. Embarque em voo noturno a São Paulo. **Pernoite e refeições a bordo.**

08/09/24 (13º Dia, Domingo) GUARULHOS / FLORIANÓPOLIS (AÉREO) // FLORIANÓPOLIS / PORTO ALEGRE (RODO): Em torno das 13h55, chegada em Florianópolis. Continuação da viagem rodoviária a Porto Alegre, com chegada próximo às 22h. **FIM DOS SERVIÇOS.**

SERVIÇOS INCLUÍDOS »

- Tiquete aéreo internacional em voo regular, classe econômica da LATAM voando QNS / Conexões / BOG // BOGOTÁ / GRU / FLN.
- Tiquete aéreo doméstico em voo regular, classe econômica da LATAM voando BOGOTÁ / CARTAGENA / SAN ANDRES / BOGOTÁ.
- IMPOSTOS IRRF E TAXAS aeroportuárias, de emissão e franquia de bagagem: 1 bagagem de mão de até 10kg e despachada 1 de 23kg.
- Traslados de chegada e saída em todos os destinos em VAN ou Micro-Ônibus conforme descrito no roteiro com assistência de guia local.
- 2 Noites** de hospedagem, em apto standard, com **café da manhã + 1 early check in** no **HOTEL SONESTA** ou similar de Bogotá.
- City tour Bogotá, com transporte e guia local, visita com ingresso do Museu e Cerro de Monserrate com teleférico.
- Degustação do puro café colombiano no Café Matuca da cidade de Bogotá (centro histórico).
- Tour Zipaquirá e a Catedral de Sal, 6 h de duração com transporte e guia local e ingresso incluído.
- 4 Noites** de hospedagem, em apto standard, com **café da manhã** no **HOTEL ALMIRANTE** ou similar de Cartagena.
- City tour, com guia local, pelos principais pontos turísticos de Cartagena com duração de 4h, conforme programação.
- 4 Noites** de hospedagem, em apto standard, com **AL INCLUSIVE** (C/ bebida LIMITADAS) no Nnuevo **GRAND HOTEL SIRENIS**
- Traslados privativos (de taxi) com assistência de guia na Ilha de **San Andrés:** Aeroporto / Hotel / Aeroporto.
- Tour de volta à Ilha de San Andrés com transporte tipo jardineira e guia local com duração de 3h30min (volta à ilha).
- Serviço de bagageiros (maleteiros) somente no check out, quando disponível para malas de até 23 kg.
- Guia acompanhante desde Porto Alegre/RS para grupo acima de 16 pessoas viajando juntas.
- Kit de viagem com porta-voucher, etiqueta para a bagagem e mochila pequena e/ou bolsa pequena.
- Seguro-viagem com cobertura no valor de USD 40.000,00 até limite de idade até 80 anos - sem cobertura COVID (consultem adicionais).

SERVIÇOS NÃO INCLUÍDOS »

- Taxas de ingresso à Ilha de San Andres (aprox. USD 35,00) a ser pago no check in no Aeroporto de Cartagena.**
- Bilhete aéreo em primeira classe e/ou executiva, assentos na classe premium ou prioritário, excesso de bagagem (franquia de 23 kg p/pessoa)
- Bebidas e Refeições, bem como gastos extras (lavanderia, telefone, Minibar) não mencionado com incluído.
- Carregadores de malas nos aeroportos, portos e na viagem terrestre, bem como, excesso de bagagem,
- Passeios opcionais, visitas fora da programação e ingressos não mencionados claramente como incluídos.
- Gorjetas a motorista, guia, garçom (USD 20,00** por pessoa obrigatório e a pagar em destino).
- Qualquer serviço não mencionado claramente como **"Serviços Incluídos"**.

VALOR DO PACOTE POR PESSOA (AEREO + TERRESTRE) »

APTO DUPLO OU TRIPLO STD: USD 3.890,00 a ser convertido em reais ao câmbio da data da cotação/confirmação e conforme validade.

APTO SINGLE (SGL) STD: USD 4.980,00 a ser convertido em reais ao câmbio da data da cotação/confirmação e conforme validade.

OBS.1: As gorjetas você pode adicionar ao valor da compra do pacote e pagar de acordo com as formas de pagamento escolhida.

OBS.2: Valores e condições sujeitos à alteração sem prévio aviso, respeitando qualquer negociação em andamento ou reserva prévia

FORMAS DE PAGAMENTO »

Opção 1 - À VISTA: Desconto de 3% do valor do pacote, podendo pagar 50% no ato (PIX) e 50% em 30 dias somente com cheque pré ou PIX.

Opção 2 - CHEQUE PRÉ: Entrada de 20% com cheque ou dinheiro e saldo em 10X com pré-datados, somente para residentes no RS (*).

Opção 3 - BOLETO BANCÁRIO: Entrada de 30% com cheque/dinheiro e saldo em até 6X, devendo estar quitados antes do embarque. **Opção**

4 - CARTÃO DE CRÉDITO: Entrada de 30% com cheque/dinheiro e saldo em até 6X nos cartões VISA / MASTER / OUTROS.(*). Os clientes residentes fora do RS podem pagar com cheques pré-datados, sendo que o último cheque deverá ser para antes do embarque

O MELHOR DA COLÔMBIA: BOGOTÁ - CARTAGENA - ILHA DE SAN ANDRÉS

27/08 a 08/09/2024 - 13 DIAS | AEREO + TERRESTRE COM GUIA DESDE POA/RS

POLÍTICAS DE VALORES / CRIANÇAS / APTO TRIPLO / SIGLAS »

- Valores com taxas aeroportuárias, governamentais, de emissão e impostos inclusos (exceto gorjetas e demais serviços não incluídos).
- Valores válidos somente para o dia do fechamento, não sendo permitido cancelar a reserva e solicitar outra, por causa da variação cambial.
- Crianças (INF) de 0 a 2 anos pagam somente as taxas de embarque e outras taxas a informar (favor consultar para o fechamento do pacote).
- Crianças de 2 a 10 anos no apto dos pais paga 80% do valor de Adulto em apto duplo + cama extra e acima de 10 anos paga como adulto.
- Em alguns hotéis não dispõem de apto triplo com 3 camas, somente 2 camas de casal ou 2 camas de solteiro/a + 1 sofá-cama de montar.
- Disponível somente de 1 Apto Triplo por grupo com o mesmo valor do Duplo, recomendamos que optem pelo duplo para melhor acomodação.
- Siglas: STD = STANDARD | USD = \$ DÓLAR AMERICANO | R\$ = REAIS | APTO = APARTAMENTO | COP \$ = PESO COLOMBIANO

CONDIÇÕES GERAIS PARA A COMPRA DO PACOTE »

- Preenchimento e assinatura do contrato de viagem com as condições gerais em duas vias.
- Entregar ou enviar a cópia da identidade e/ou do passaporte do passageiro responsável e dos acompanhantes.
- Para compras com cartão de crédito, favor enviar a ficha de autorização de débito (solicite) com a cópia do RG/Passaporte.
- Em caso de cancelamento serão cobradas taxas e/ou penalidades de acordo com as condições gerais do contrato de viagem por adesão.

HOTÉIS PREVISTOS OU SIMILARES »

27/08 a 30/08/24 - BOGOTA: [HOTEL NH COLLECTION BOGOTÁ TELEPORT ROYAL](#)

30/08 a 03/09/24 - CARTAGENA: [HOTEL ALMIRANTE](#)

03/09 a 07/09/24 - SAN ANDRES: [GRAND HOTEL SIRENIS ALL INCLUSIVE](#)

Hotéis sujeitos a confirmação de acordo com a disponibilidade e a alteração por hotéis similares em categoria e localização.

SOBRE OS HOTÉIS NOS DESTINOS »

- Os hotéis podem pedir uma garantia no check-in em cartão de crédito ou moeda nacional para despesas extras ou danos.
- Os quartos são de categoria standard, sem vistas especiais ex: praia, piscina, monumentos... (exceto quando informados).
- A configuração das camas é solicitada na reserva ao hotel que fica a confirmar no check in, de acordo com a disponibilidade.
- O horário de check-in é entre as 14h00h / 15h00 e o check-out é às 11h00 / 12h00, podendo sofrer alterações por alta temporada.
- A liberação para entrada ou partida fora dos horários indicados, fica a cargo do hotel e pode acarretar cobranças extras.

PARTE AÉREA CONFIRMADA: LATAM - LOC LBTDV X25+1 »

LA9213Y 27/08 QNS/GRU 15:15 17:00 (Canoas/Guarulhos)

LA 753Y 27/08 GRU/SCL 18:35 21:53 (Guarulhos/Santiago)

LA 572Y 28/08 SCL/BOG 00:25 05:35 (Santiago/Bogotá)

LA4102Y 30/08 BOG/CTG 10:39 12:07 (Bogotá/Cartagena)

LA4368Y 03/09 CTG/ADZ 21:39 23:04 (Cartagena/San Andrés)

LA4235Y 07/09 ADZ/BOG 15:56 17:59 (San Andrés/Bogotá)

LA4903Y 07/09 BOG/GRU 21:30 05:35 (Bogotá/Guarulhos) +1 dia

LA3302Y 08/09 GRU/FLN 12:35 13:55 (Guarulhos/Florianópolis)

Franquia de bagagem: De mão de até 10 kg + 1 mala despachada de até 23 kg, nas dimensões permitidas.

LOCAL DE EMBARQUE PRINCIPAL - AEROPORTO INTERNACIONAL DE PORTO ALEGRE/RS »

Check in: Apresentação **2h00 min.** antes da partida do voo nacional para viagem doméstica ou para a conexão internacional => Setor Nacional.

Check in: Apresentação **3h30 min.** antes da partida do voo internacional iniciando no aeroporto de Porto Alegre/RS => Setor Internacional.

Passageiros de outras cidades de estados vizinhos poderão embarcar no seu Aeroporto de Origem com adicional da diferença tarifária.

DOCUMENTAÇÃO NECESSÁRIA PARA A VIAGEM »

- Brasil tem convenio para entrar na Colômbia com a **Carteira de Identidade (RG)** (original) com foto recente, até 10 anos da emissão, porém solicitamos que viagem com o **Passaporte** que é mais prático por possuir código de barras.
- Estrangeiros e menores de idade com ou sem acompanhamento dos pais consultem documentações necessárias.
- Sugerimos levar a carteirinha de vacinação contra a COVID e a Febre Amarela (mesmo ambos não sendo obrigatório).
- Outros tipos identidades como carteiras funcionais ou carteira de motorista não são aceitas para embarcar a este destino.

DOCUMENTAÇÕES OU RESTRIÇÕES DURANTE OU PÓS-PANDEMIA COVID-19 »

Oportunamente atualizaremos as informaremos sobre novos documentos, parâmetros ou protocolos, nacionais ou internacionais, para viajantes em grupo, aéreos, rodoviários, ferroviários, marítimos ou fluviais, e sobre regras em estabelecimentos como hotéis, restaurantes, museus, igrejas etc., como sempre, focando-nos, muito mais, na sua segurança e conforto **a fim de garantir a melhor experiência.**

OBSERVAÇÃO IMPORTANTE » A ordem das visitas programadas poderá ser alterada, a fim de propiciar um melhor aproveitamento da viagem, sem deixar de cumprir a programação, exceto por força maior. Consulte seu guia acompanhante sobre possibilidades de passeios opcionais no seu tempo livre. **Estamos e estaremos sempre cuidando de tudo para você tirar o máximo de proveito da sua viagem.**

DICAS PARA UM PASSEIO AGRADÁVEL E INESQUECÍVEL »

- Use sempre roupas leves (se for no inverno use roupas mais abrigadas) e tênis apropriado para as caminhadas.
- Estar sempre de posse da máquina fotográfica e usar filtro solar, óculos escuros, chapéus ou bonés, carregue sempre uma garrafinha d'água.
- Leia bem a programação para ficarem por dentro sobre o transporte, hospedagem, passeios e normas de conduta ambiental dos destinos.
- Conhecer e respeitar as regras gerais do lugar onde está hospedado é ser gentil com a comunidade e cuidar do meio ambiente.
- Seja responsável nos passeios, tenha sempre um saquinho para colocar seu lixo, ou então, coloque-o no lugar certo, o guia lhe orientará.
- Cada atitude de respeito ao meio ambiente pode ser repassada a crianças e amigos, assim você amplia a rede de turistas responsáveis.
- Ao deixar o veículo e o hotel verifique se não esqueceu nada, pois estes não se responsabilizam por objetos ou pertences esquecidos.
- Respeite o Guia e siga suas orientações, ele conhece toda a região, afinal, ele estudou para isso e está sempre se atualizando.
- Caminhe SEMPRE em grupo porque nos passeios se desviar ou separar do Grupo, poderá se perder.
- As plantas, rochas, galhos, flores, rosas fazem parte do ecossistema do local. Não as leve como lembrança.
- Respeite os horários. Faça sua parte e **DESEJAMOS EXCELENTE VIAGEM!**

DADOS RESUMIDOS DA COLÔMBIA »

Nome oficial: República da Colômbia | Capital: Bogotá | Gentílico: colombiano

Extensão territorial: 1.141.748 km² | Localização: América do Sul

Clima: equatorial, tropical, de montanha.

Governo: república presidencialista

Divisão administrativa: 32 departamentos e um distrito capital

Idioma: espanhol (oficial)

Religiões: cristãs (92,3%), outras ou não especificado (7,7%).

População: 51.266.000 habitantes (ONU, 2022)

Moeda: Peso colombiano COP \$ 4.000,00 = USD 1,00 (aproximadamente)

BOGOTÁ - CARTAGENA E ILHA DE SAN ANDRES NO CARIBE COLOMBIANO

27/08 a 08/09/2024 - 13 dias

Emissão da confirmação:
02/07/2024 - 22:18h

Validade da cotação:
02/07/2024 a 03/07/2024 - 22:18h

Obs.: VALORES ATUALIZADOS DIARIAMENTE CONFORME VARIAÇÃO CAMBIAL.

VALOR POR PESSOA (PARTE AÉREA + PARTE TERRESTRE) DOS SERVIÇOS INCLUÍDOS »

APTO DUPLO/TRIPLO STANDARD: **R\$ 22.680,00** convertidos em reais pelo sistema ao câmbio do dia e conforme validade (**USD 3.890,00**).

APTO SINGLE (INDIV.) STANDARD: **R\$ 29.030,00** convertidos em reais pelo sistema ao câmbio do dia e conforme validade (**USD 4.980,00**).

POLÍTICAS DE VALORES / CRIANÇAS / APTO TRIPLO / SIGLAS »

- a) Valores com taxas aeroportuárias, governamentais, de emissão e impostos inclusos (exceto gorjetas e demais serviços não incluídos).
- b) Valores válidos somente para o dia do fechamento, não sendo permitido cancelar a reserva e solicitar outra, por causa da variação cambial.
- c) Crianças (INF) de 0 a 2 anos paga somente a taxas de embarque e outras taxas a informar (favor consultar para o fechamento do pacote).
- d) Crianças (CHD) de 2 a 10 anos no apto dos pais paga 80% do valor de Adulto em apto duplo + cama extra e acima de 10 anos paga como adulto.
- e) Em alguns países/hotéis não dispõem de apto triplo com 3 camas, somente 2 camas de casal ou 2 camas de solteiro/a + 1 sofá-cama de montar.
- f) Disponível somente de 1 Apto Triplo por grupo com o mesmo valor do Duplo, recomendamos que optem pelo duplo para melhor acomodação.
- g) Siglas: STD = STANDARD | USD = \$ DÓLAR AMERICANO | R\$ = REAIS | APTO = APARTAMENTO | COP \$ = PESO COLOMBIANO